



Unggul, Inklusif
dan Berdampak



Cara Login UnpadAccess Android



Catatan

Pengisian parameter dapat berbeda tergantung pada sistem operasi atau merek perangkat masing-masing. Silakan ikuti pengaturan yang sesuai atau paling mendekati.

Pendaftaran Perangkat

1. Siapkan hal berikut untuk mempermudah saat registrasi :
 - Akun PAuS ID
 - Perangkat yang akan didaftarkan (tidak bisa mewakili perangkat lain)
2. Sambungkan perangkat Anda ke jaringan Wifi **UnpadAccessRegistration**.
Jika muncul notifikasi, pilih **Connect only this time** untuk terkoneksi.

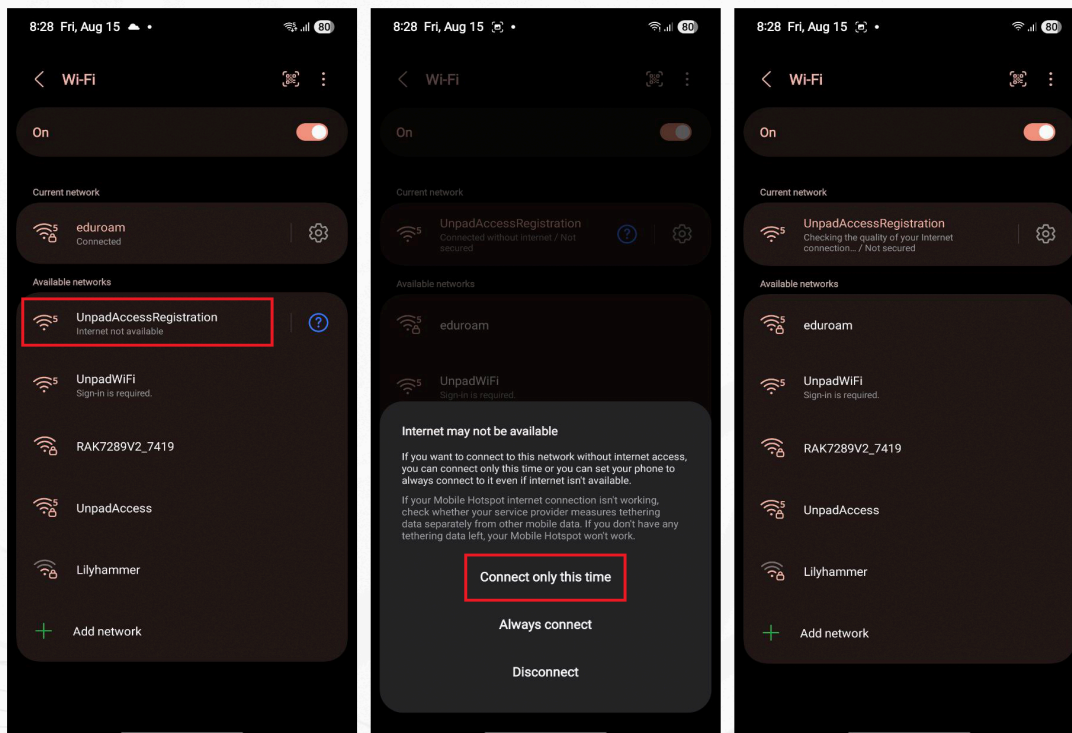



3. Pastikan opsi Randomized MAC address pada jaringan **UnpadAccessRegistration** dalam keadaan nonaktif dengan mengetuk ikon **Settings, View more**, pada **MAC address type** pilih **Phone MAC**.

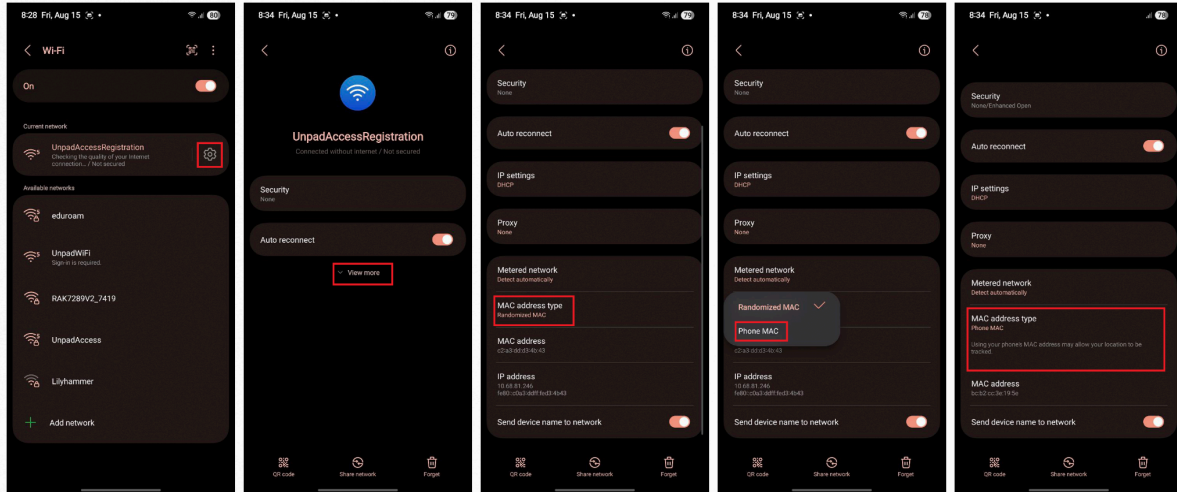

4. Buka <https://goah.unpad.ac.id> melalui browser, lalu login dengan PAuS ID.

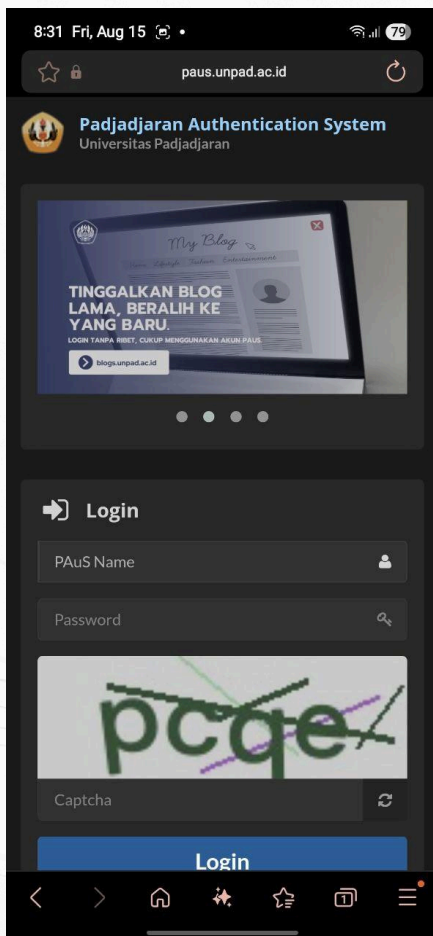



5. Setelah berhasil login, klik tombol **Daftarkan Perangkat**.

9:33 Mon, Dec 15 26

Informasi Perangkat Arif Rahman Hakim

IP Address

MAC Address

MAC Vendor Samsung Electronics Co.,Ltd

6. Isi nama perangkat menggunakan huruf, angka, dan spasi, maksimal 16 karakter. Pastikan sistem operasi sudah sesuai, kemudian klik tombol **Simpan Data Perangkat**.

9:34 Mon, Dec 15 26

Daftarkan Perangkat

Pemilik Perangkat Arif Rahman Hakim

MAC Address

MAC Vendor Samsung Electronics Co.,Ltd

Nama Perangkat
1. Hanya huruf, angka dan spasi.
2. Tidak lebih dari 16 karakter.

Sistem Operasi
Pastikan sistem operasi sudah sesuai.



Instalasi Sertifikat

7. Untuk mengunduh sertifikat, klik tombol **.p12**.

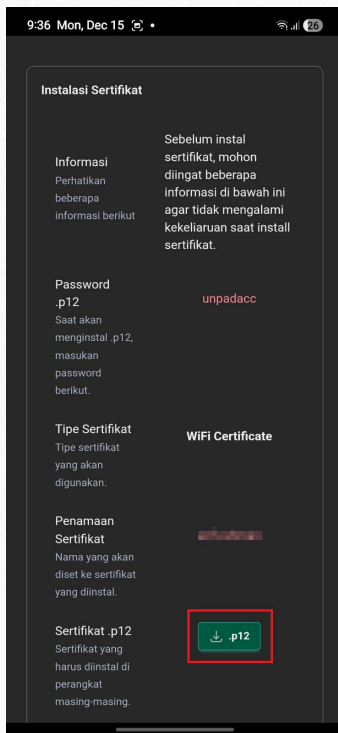

8. Masukkan password **unpadacc**, pilih tipe sertifikat **Wi-Fi Certificate**, lalu isi nama sertifikat sesuai informasi yang tercantum pada panduan di goah.unpad.ac.id.

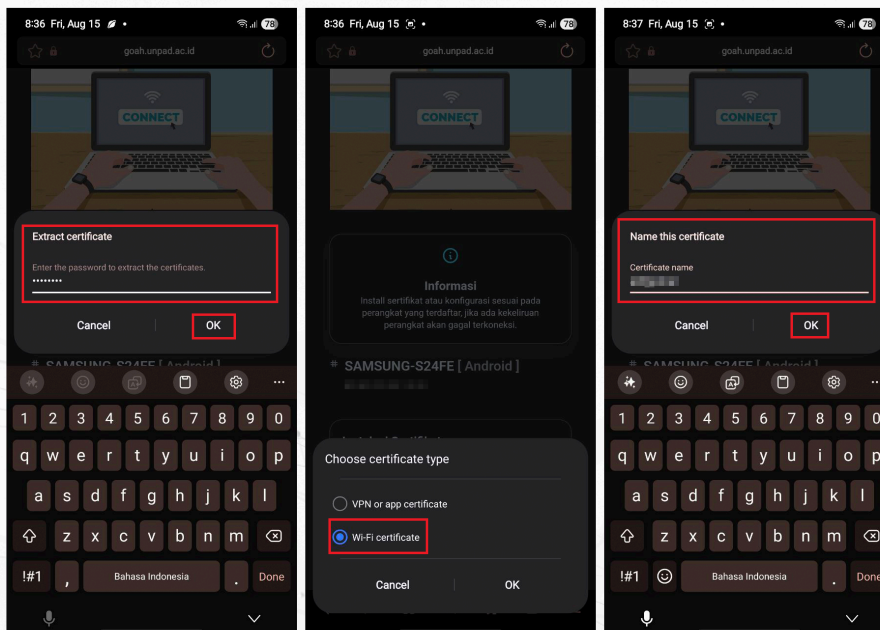



Konfigurasi Koneksi

9. Kembali ke pengaturan Wi-Fi, pilih SSID **UnpadAccess**, isi **Identitas** dengan memasukkan nama PAUS ID, lalu tambahkan **@unpad.net** di akhir, klik **View more**, lalu ubah **Metode EAP** menjadi **TLS**.

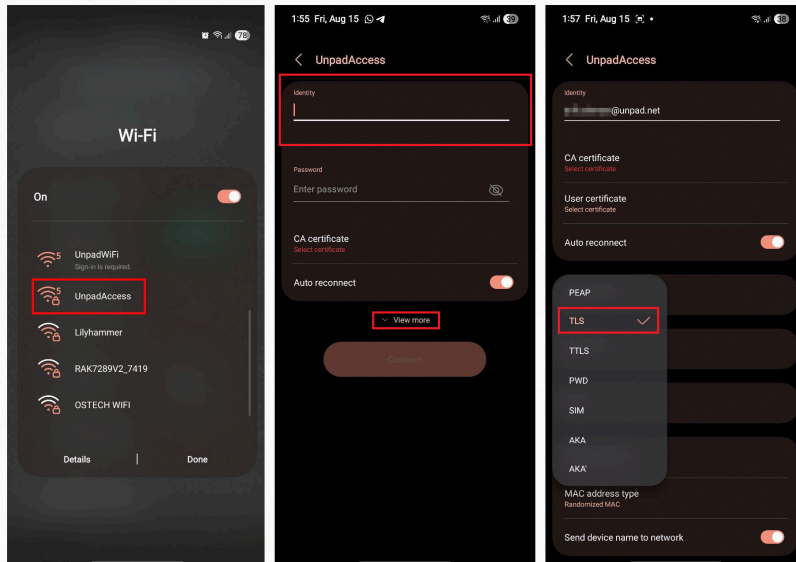

10. Selanjutnya, pada opsi sertifikat CA pilih **Don't Validate**, pilih User Certificate sesuai informasi di **goah.unpad.ac.id**, ubah Privacy MAC Address menjadi **Phone MAC**, lalu klik tombol **Connect**.

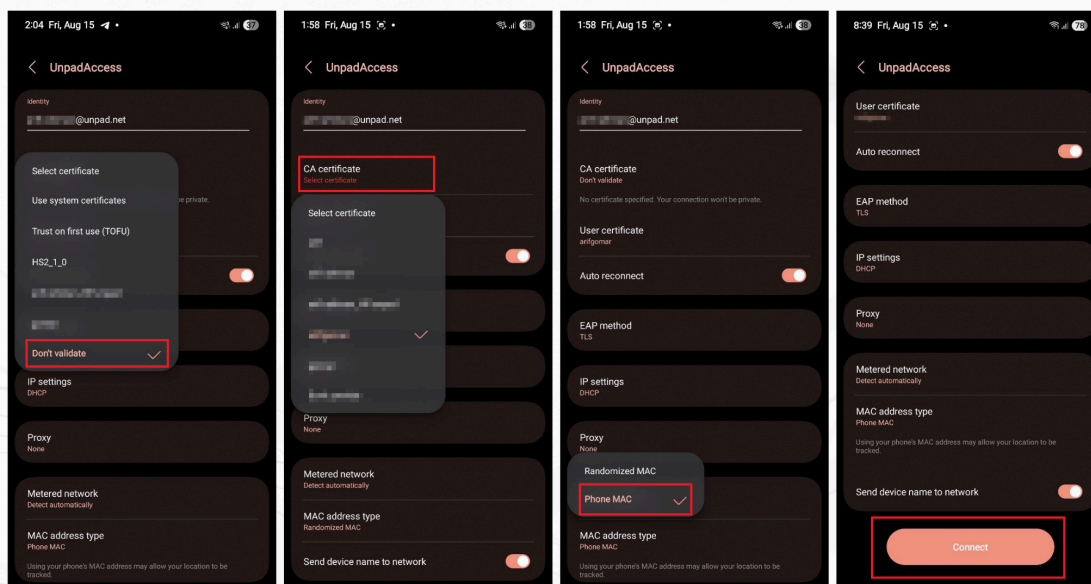



Frequently Asked Questions

1. Pada saat konfigurasi koneksi, beberapa perangkat Android memiliki tahapan konfigurasi yang berbeda dari panduan yang diberikan, berikut tahapan konfigurasi yang harus dilakukan:

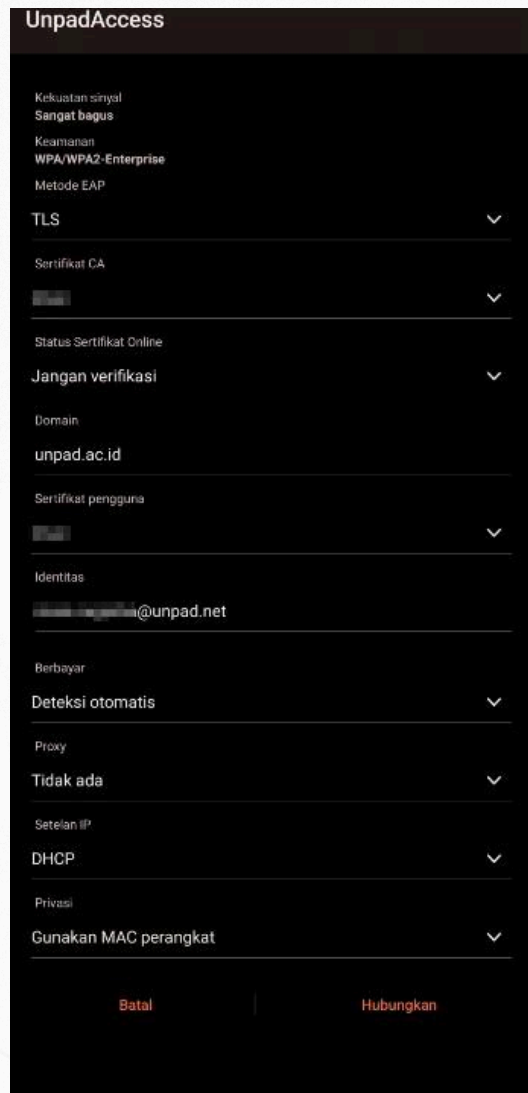

- Pilih koneksi ke WiFi **UnpadAccess**.
- Pada metode **EAP**, pilih **TLS**.
- Pada *CA Certificate* (Sertifikat CA), pilih sertifikat terakhir yang dipasang.
- Pada *User Certificate* (Sertifikat Pengguna), pilih sertifikat terakhir yang dipasang.



- Pada kolom *Identity* (Identitas), masukkan nama PAuS ID, lalu tambahkan **@unpad.net** di akhir.
 - Pada bagian *Privacy* (Privasi), pilih opsi untuk menggunakan MAC address perangkat (Use device MAC).
 - Pilih tombol **Connect**.
2. Certificate sudah di-install, tetapi saat konfigurasi koneksi certificate tidak muncul di menu User Certificate. Yang harus dilakukan:
- Buka **Settings**, lalu pada kolom pencarian ketik **cert**.

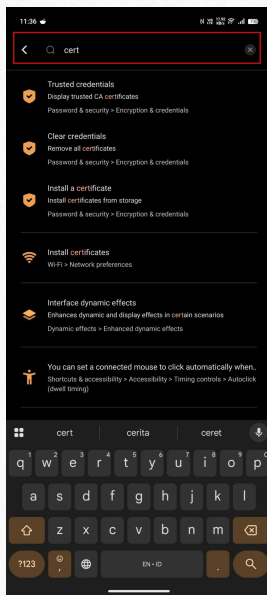

- Pilih **Install a certificate**.

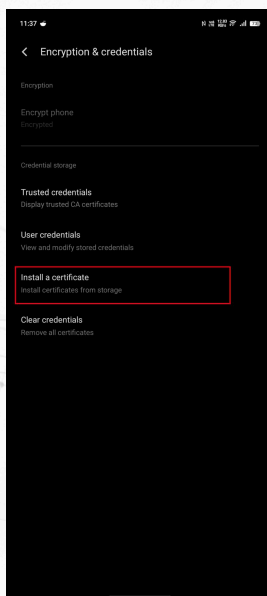



- Pilih **Wi-Fi certificate**, lalu lanjutkan proses instalasi.

