



Unggul, Inklusif
dan Berdampak



Cara Login UnpadAccess Ubuntu Desktop



Pendaftaran Perangkat

1. Siapkan hal berikut untuk mempermudah saat registrasi :
 - Akun PAuS ID
 - Perangkat yang akan didaftarkan (tidak bisa mewakili perangkat lain)
2. Buka ikon Pengaturan untuk masuk ke menu WiFi, lalu sambungkan perangkat Anda ke jaringan **UnpadAccessRegistration**.

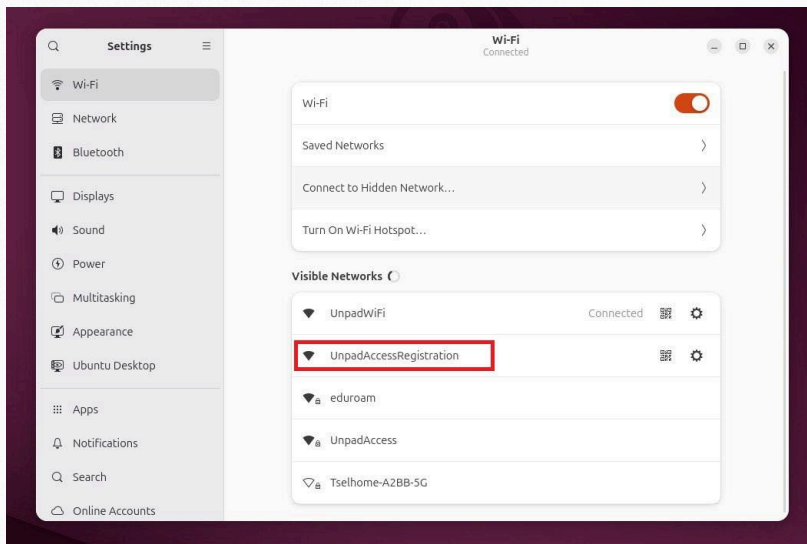

3. Buka <https://goah.unpad.ac.id> di **Chrome** atau **Firefox**, lalu login dengan PAuS ID.

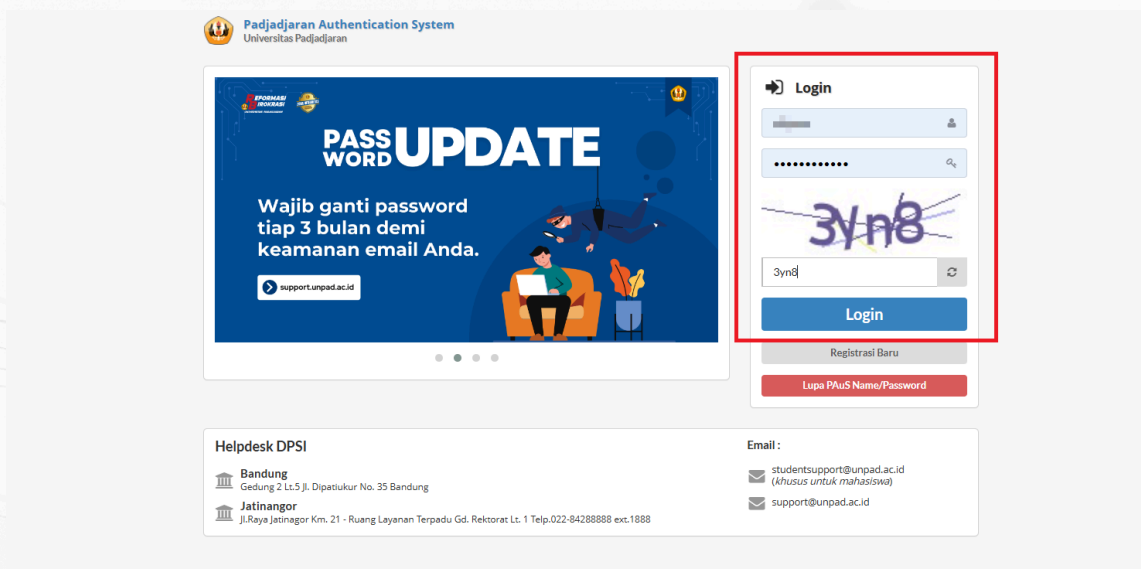



4. Setelah berhasil login, klik tombol **Daftarkan Perangkat**.

Informasi Perangkat [redacted]

IP Address [redacted]

MAC Address [redacted] [Salin](#)

MAC Vendor Intel Corporate

[Daftarkan Perangkat](#)

[Bukan akun saya](#)

5. Isi nama perangkat menggunakan huruf, angka, dan spasi, maksimal 16 karakter. Pastikan sistem operasi sudah sesuai, kemudian klik tombol **Simpan Data Perangkat**.

Daftarkan Perangkat

Pemilik Perangkat [redacted]

MAC Address [redacted]

MAC Vendor Intel Corporate

Nama Perangkat
1. Hanya huruf, angka dan spasi.
2. Tidak lebih dari 16 karakter.

Sistem Operasi
Pastikan sistem operasi sudah sesuai.

[Simpan Data Perangkat](#)

[Bukan akun saya](#)



Instalasi Sertifikat

- Klik tombol **Download** untuk mengunduh sertifikat (.cer), lalu simpan dan ingat lokasi berkas tersebut.

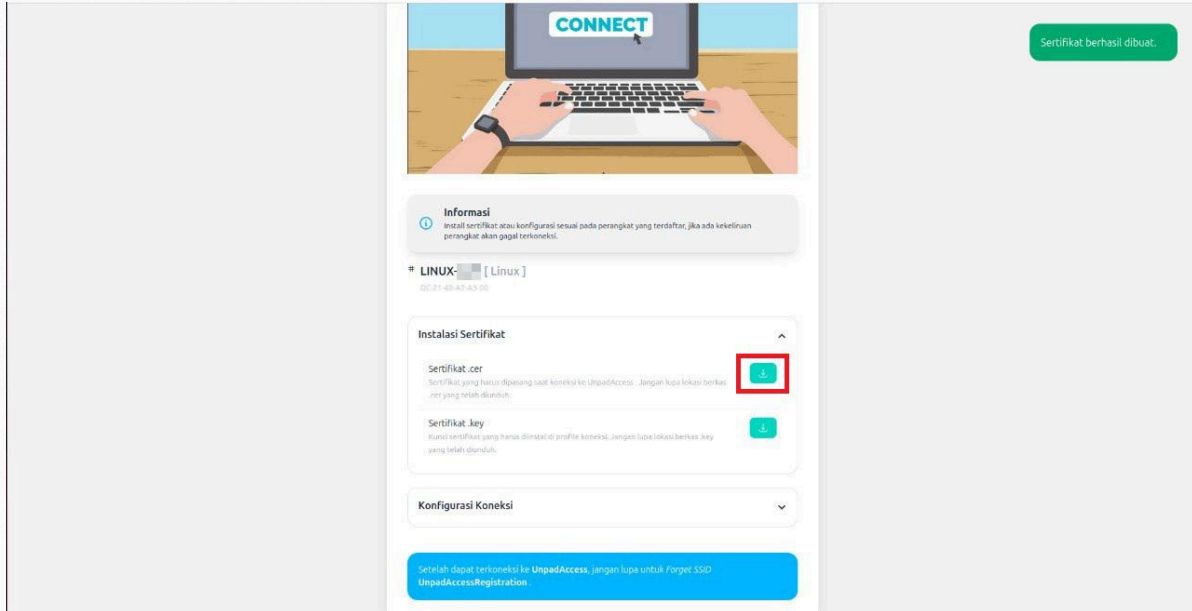

- Klik tombol **Download** untuk mengunduh Kunci sertifikat (.key), lalu simpan dan ingat lokasi berkas tersebut.

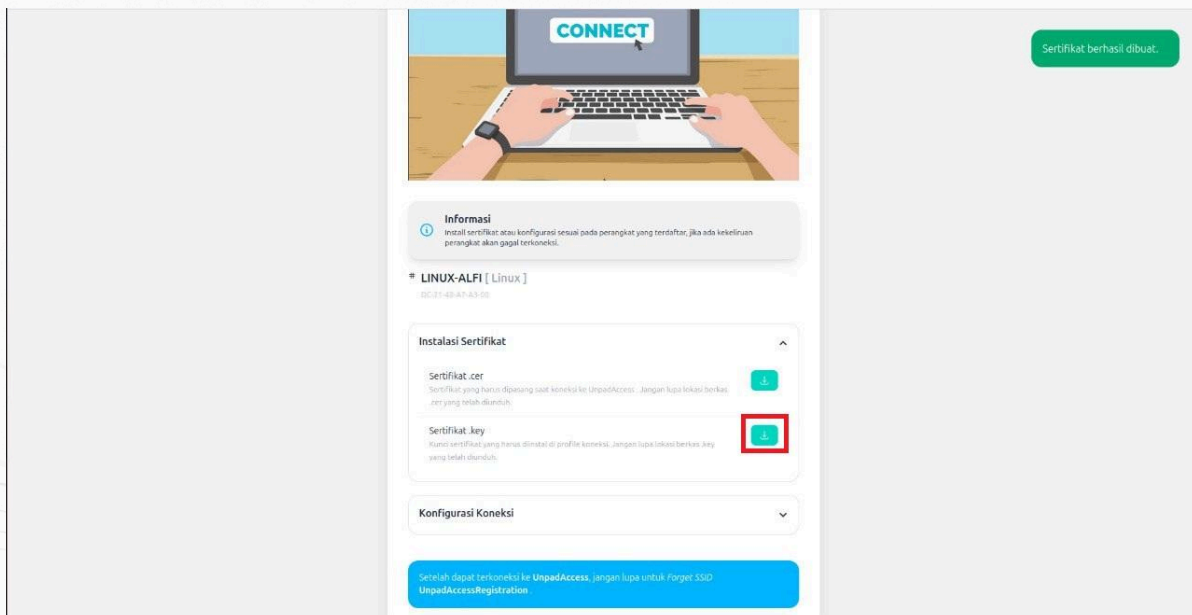



Konfigurasi Koneksi

8. Buka ikon Pengaturan untuk masuk ke menu WiFi, pilih SSID **UnpadAccess**, lalu klik Settings.

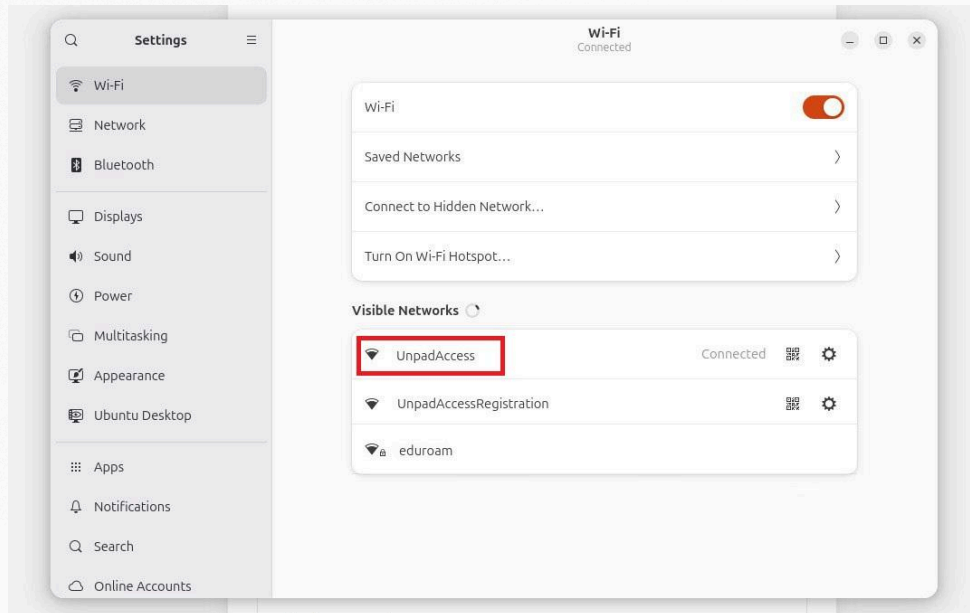

9. Pada bagian **Authentication**, pilih opsi **TLS**.

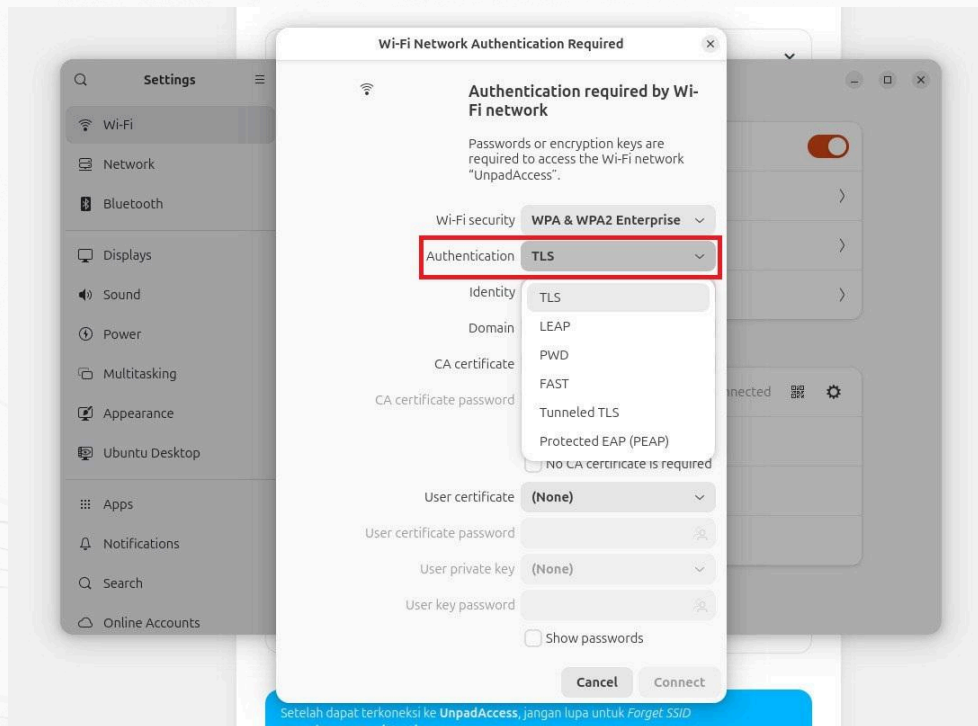



10. Isi kolom **Identity** dengan **Username** yang tertera pada informasi di *goah.unpad.ac.id*.

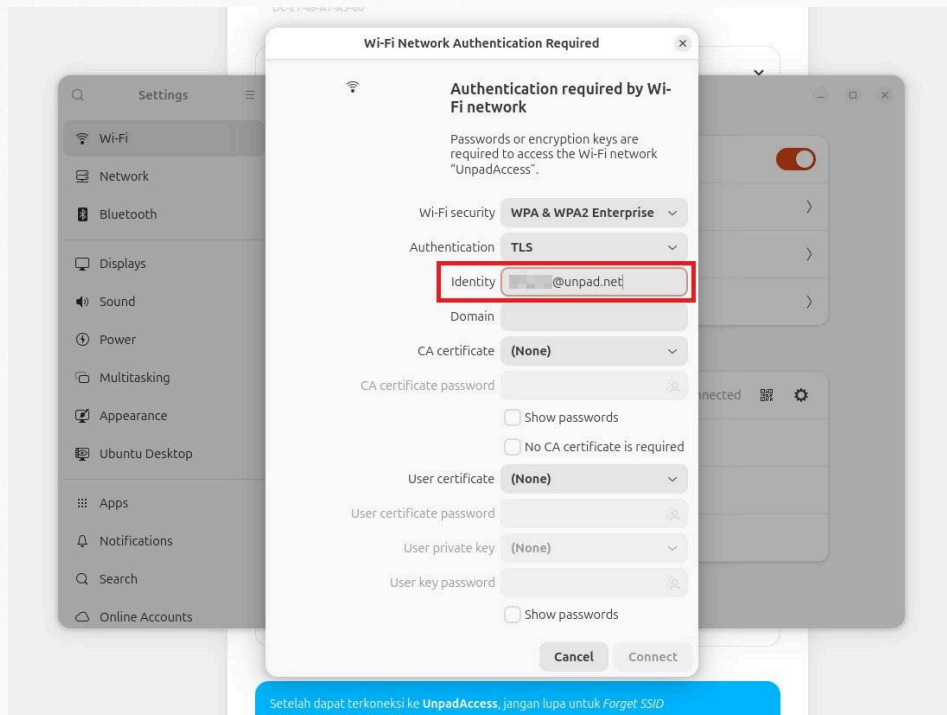

11. Centang opsi **No CA certificate is required**. Jika opsi tersebut tidak tersedia, pilih **Don't Validate** atau **None**.

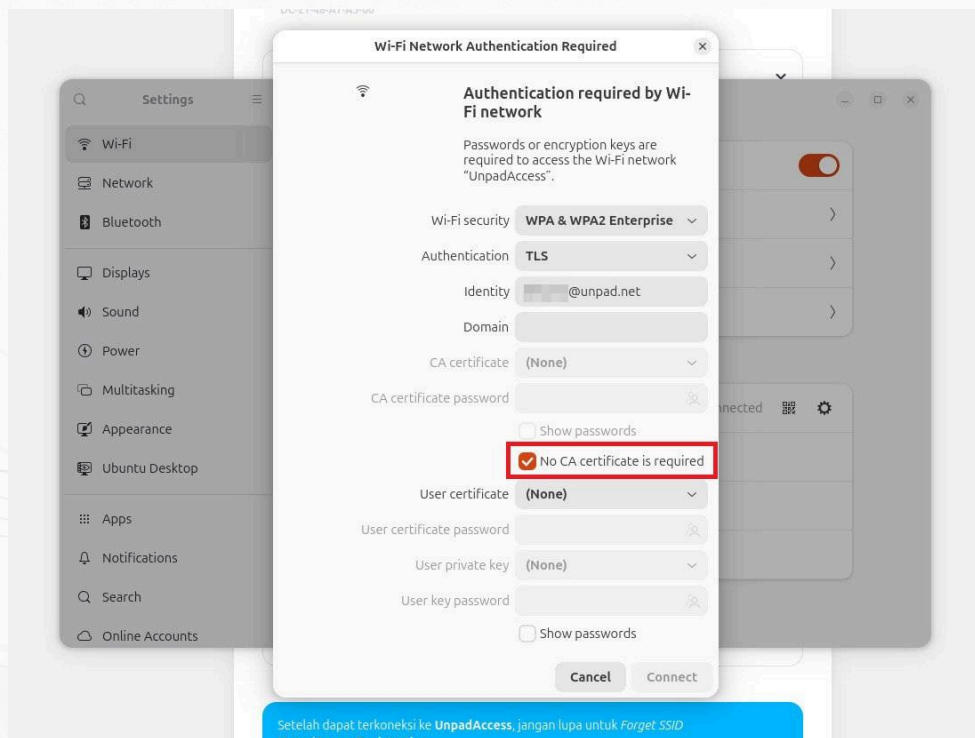



12. Pada bagian **User certificate**, pilih berkas sertifikat (.cer) yang telah diunduh sebelumnya.

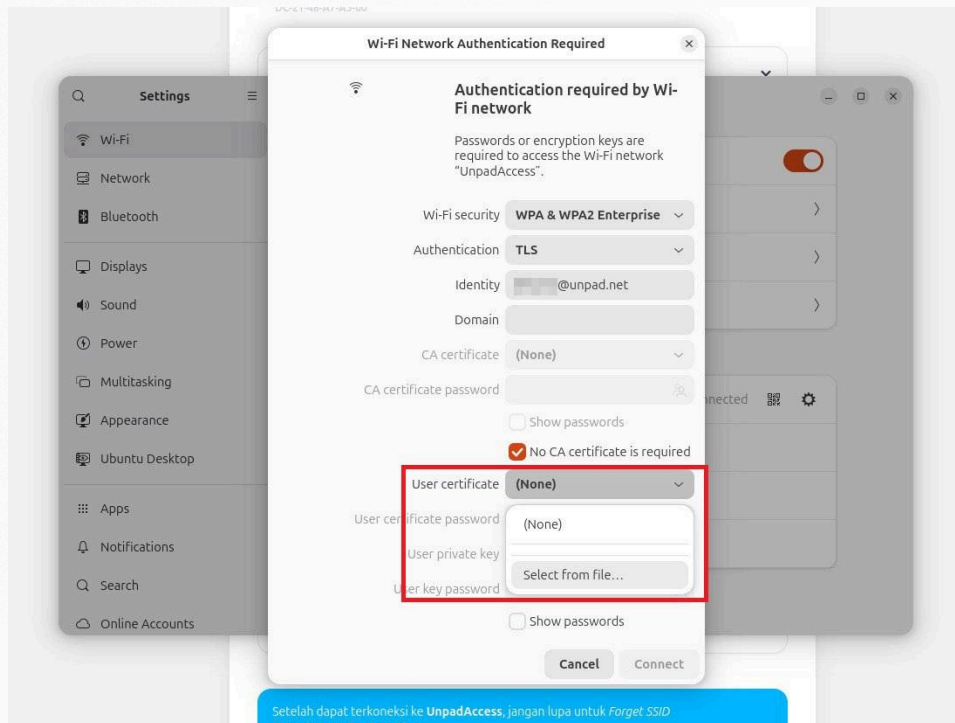

13. Pada bagian **User private key**, pilih berkas (.key) yang telah diunduh sebelumnya.

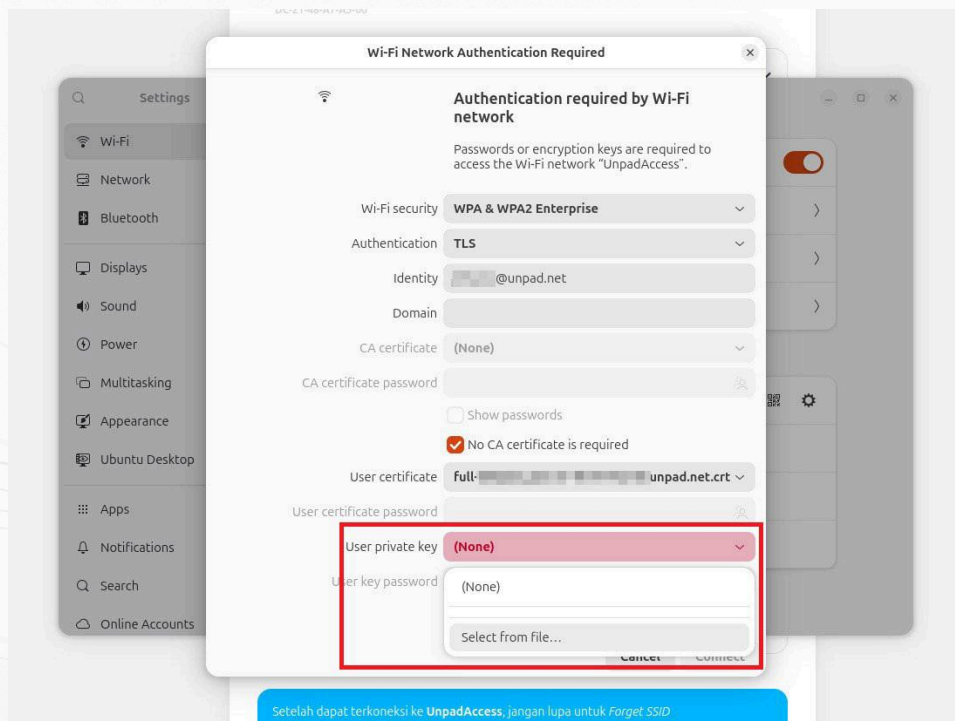



14. Pada bagian **User key password**, masukkan password **unpadacc**, lalu klik tombol **Connect**.

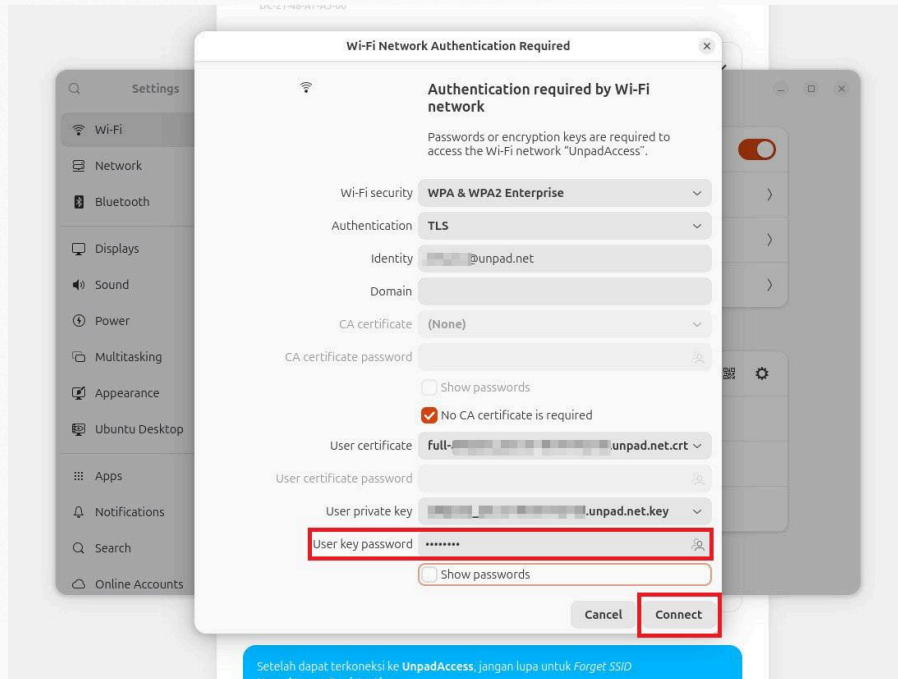

15. Setelah berhasil terkoneksi ke **UnpadAccess**, jangan lupa untuk melakukan Forget pada SSID **UnpadAccessRegistration**.

