



Unggul, Inklusif
dan Berdampak



Cara Login UnpadAccess iOS



Pendaftaran Perangkat

1. Siapkan hal berikut untuk mempermudah saat registrasi :
 - Akun PAUS ID
 - Perangkat yang akan didaftarkan (tidak bisa mewakili perangkat lain)
2. Sambungkan perangkat Anda ke jaringan Wifi **UnpadAccessRegistration**.

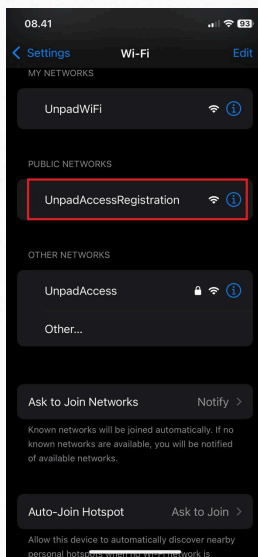

3. Pastikan opsi Private Wi-Fi Address dalam keadaan Off dengan cara mengetuk ikon informasi, pilih **Private Wi-Fi Address**, kemudian ubah pengaturannya menjadi Off. Jika muncul konfirmasi, klik Allow Tracking.

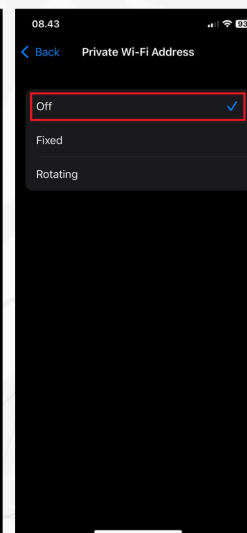
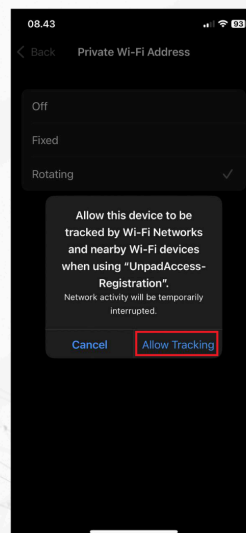
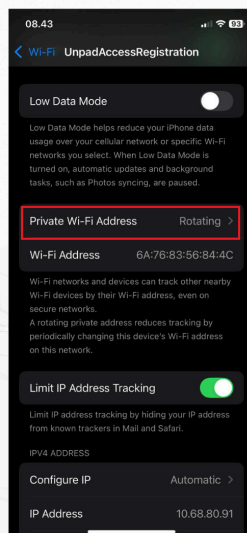
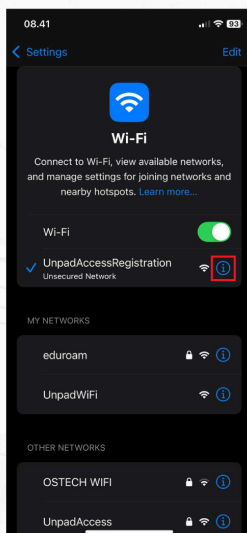



4. Buka <https://goah.unpad.ac.id> melalui browser, lalu login dengan PAuS ID.

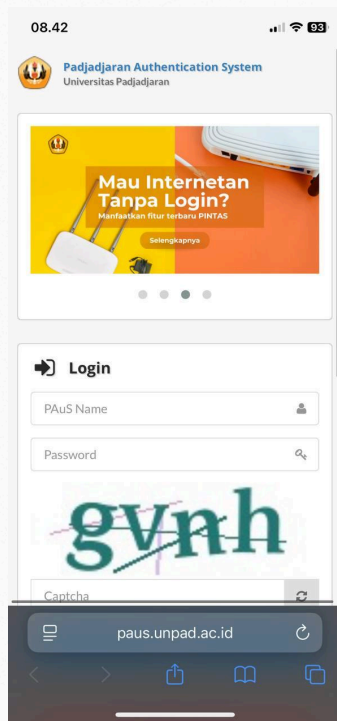

5. Setelah berhasil login, klik tombol **Daftarkan Perangkat**.

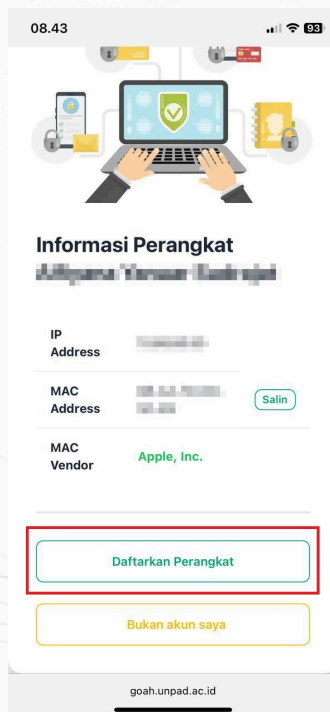



6. Isi nama perangkat menggunakan huruf, angka, dan spasi, maksimal 16 karakter. Pastikan sistem operasi sudah sesuai, kemudian klik tombol

Simpan Data Perangkat.

08.44

Daftarkan Perangkat

Pemilik Perangkat

MAC Address

MAC Vendor **Apple, Inc.**

Nama Perangkat
1. Hanya huruf, angka dan spasi.
2. Tidak lebih dari 16 karakter.

Sistem Operasi
Pastikan sistem operasi sudah sesuai.

Simpan Data Perangkat

Bukan akun saya

goah.unpad.ac.id



Instalasi Sertifikat

7. Download **MobileConfig**, lalu klik **Allow** saat muncul konfirmasi pengunduhan. Setelah profil berhasil diunduh, klik **Close**.

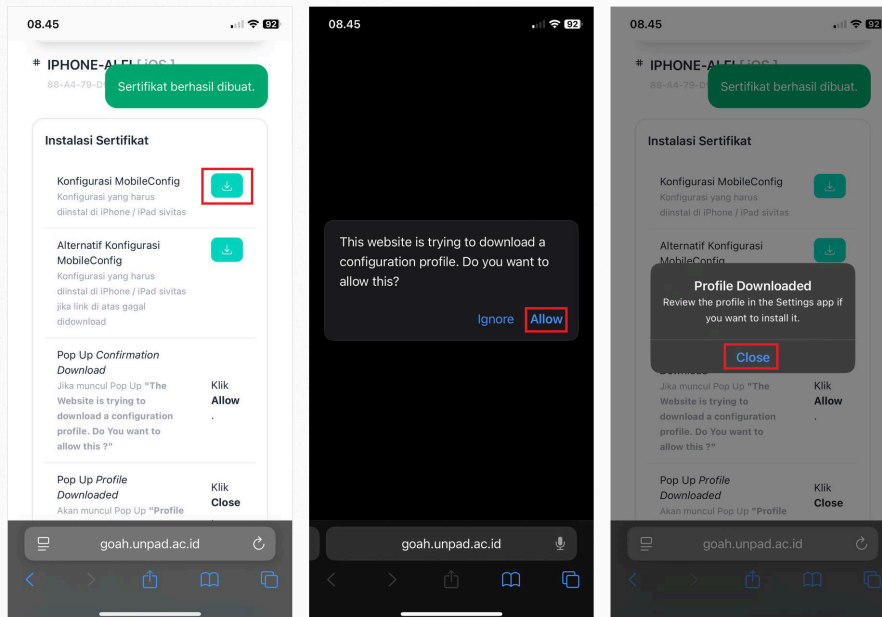

8. Buka menu Settings, klik **Profile Downloaded**, lalu klik **Install**. Jika diminta, masukkan passcode perangkat Anda.

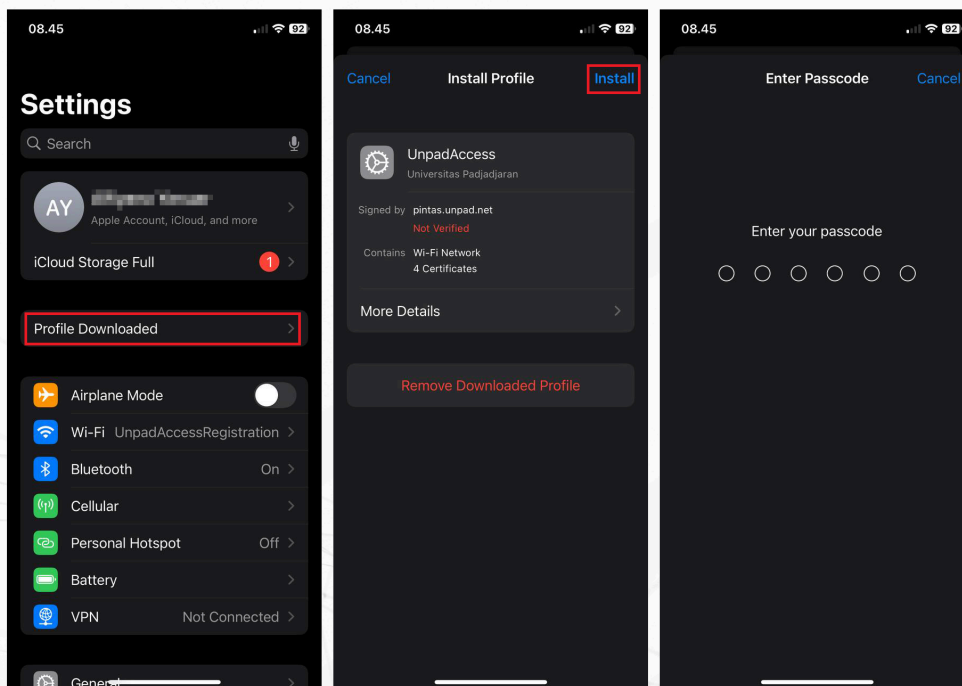



9. Klik **Install** di pojok kanan atas, konfirmasi dengan klik **Install** di bagian bawah layar, lalu klik **Done**. Pastikan profil **UnpadAccess** muncul di menu VPN & Device Management pada bagian Configuration Profile.

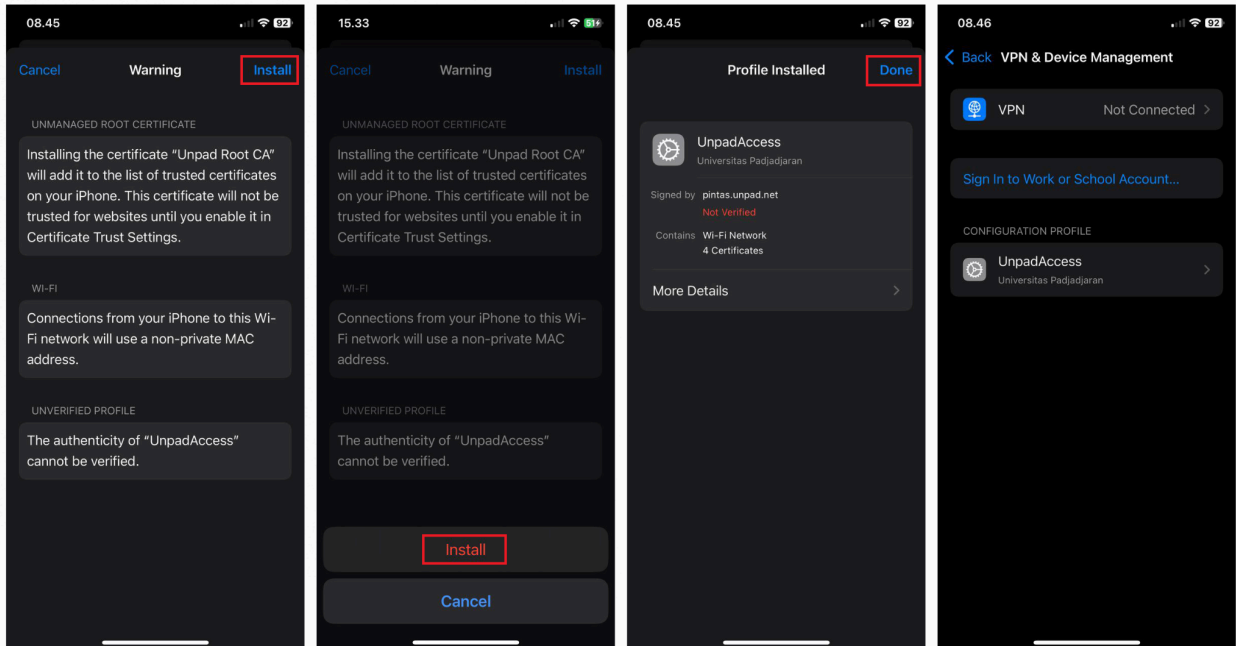



Konfigurasi Koneksi

10. Kembali ke pengaturan Wi-Fi, lalu pilih SSID **UnpadAccess**.

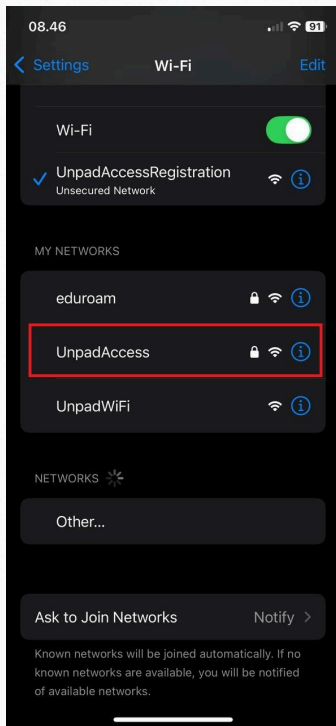

11. Klik **Trust** di kanan atas untuk mengaktifkan koneksi Wi-Fi.

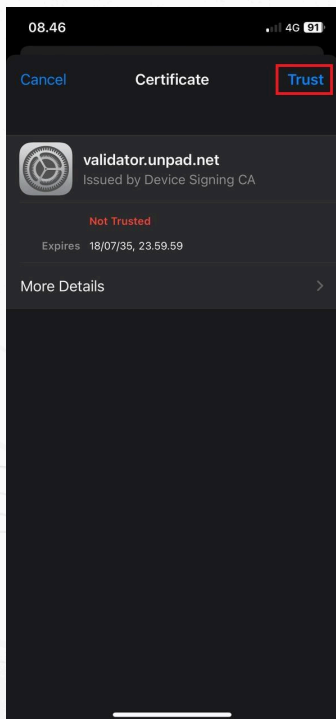



12. Tampilan **UnpadAccess** berhasil terkoneksi.

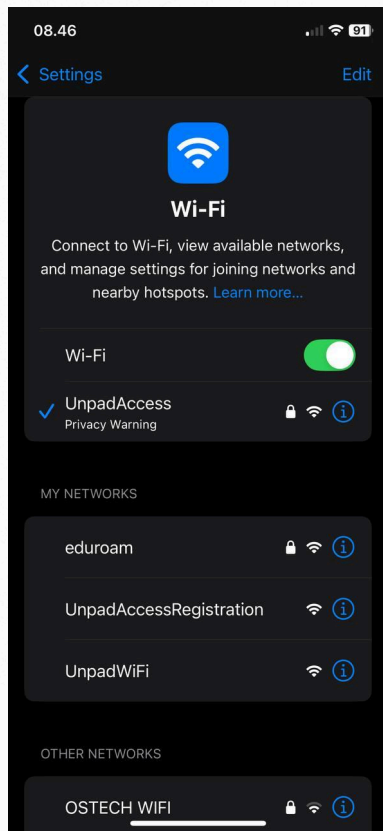



Frequently Asked Questions

1. Pada saat konfigurasi koneksi, bagi pengguna yang berlangganan iCloud berbayar (iCloud+), nonaktifkan iCloud Private Relay dengan cara: Pilih **Settings**, lalu masuk ke **Apple Account, iCloud, Private Relay**, dan pilih **Turn Off Private Relay**.

